

EQUIPEMENTS & VERSION	X-TOO S	
	DESIGN	SPORT
Confort et finition		
Siège conducteur réglable en inclinaison et en longueur	<input type="checkbox"/>	<input type="checkbox"/>
Appuie - tête réglable en hauteur	<input type="checkbox"/>	<input type="checkbox"/>
Plafonnier à temporisation	<input type="checkbox"/>	<input type="checkbox"/>
Chauffage / dégivrage à 3 vitesses	<input type="checkbox"/>	<input type="checkbox"/>
Double capot pour une isolation phonique renforcée	<input type="checkbox"/>	<input type="checkbox"/>
Pare-soleil gauche et droit	<input type="checkbox"/>	<input type="checkbox"/>
Miroir de courtoisie côté passager	<input type="checkbox"/>	<input type="checkbox"/>
Cache bagages arrière amovible	<input type="checkbox"/>	<input type="checkbox"/>
Boîte à gants de grande dimension	<input type="checkbox"/>	<input type="checkbox"/>
Vide-poches de porte	<input type="checkbox"/>	<input type="checkbox"/>
Vide-poches sur console centrale	<input type="checkbox"/>	<input type="checkbox"/>
Poignées intérieures des portes chromées	<input type="checkbox"/>	<input type="checkbox"/>
Sièges et parement des portes avec décor tissu assortis	<input type="checkbox"/>	<input type="checkbox"/>
Fermeture centralisée avec signalisation par clignotant	<input type="checkbox"/>	<input type="checkbox"/>
Vitres teintées	<input type="checkbox"/>	<input type="checkbox"/>
Glaces électriques	<input type="checkbox"/>	<input type="checkbox"/>
Lunette arrière dégivrante avec système d'extinction automatique	<input type="checkbox"/>	<input type="checkbox"/>
Rétroviseurs couleur carrosserie	<input type="checkbox"/>	<input type="checkbox"/>
Poignée de hayon arrière avec baguette chromée	<input type="checkbox"/>	<input type="checkbox"/>
Silencieux arrière avec embout d'échappement chromé	<input type="checkbox"/>	<input type="checkbox"/>
Bouclier arrière 2 tons	<input type="checkbox"/>	<input type="checkbox"/>
Tableau de Bord		
Compteur de vitesse digital avec barographe	<input type="checkbox"/>	<input type="checkbox"/>
Ordinateur de bord	<input type="checkbox"/>	<input type="checkbox"/>
Alerte visuelle pour l'entretien programmé	<input type="checkbox"/>	<input type="checkbox"/>
Affichage de la température extérieure	<input type="checkbox"/>	<input type="checkbox"/>
Affichage de l'heure	<input type="checkbox"/>	<input type="checkbox"/>
Compteur kilométrique journalier	<input type="checkbox"/>	<input type="checkbox"/>
Inverseur de vitesse «Dual Drive» finition noir	<input type="checkbox"/>	<input type="checkbox"/>
Volant ergonomique noir	<input type="checkbox"/>	<input type="checkbox"/>
Allume-cigare	<input type="checkbox"/>	<input type="checkbox"/>
Conduite et sécurité		
Roue de 14 pouces alliage	<input type="checkbox"/>	<input type="checkbox"/>
Pneumatiques 155/65-14	<input type="checkbox"/>	<input type="checkbox"/>
Roue de 13 pouces, jantes tôle avec enjoliveur	<input type="checkbox"/>	<input type="checkbox"/>
Pneumatiques 145/70-13	<input type="checkbox"/>	<input type="checkbox"/>
Anti-vol avec sécurité	<input type="checkbox"/>	<input type="checkbox"/>
Sécurité de démarrage par témoin sonore	<input type="checkbox"/>	<input type="checkbox"/>
Rétroviseurs extérieurs gauche et droit réglables de l'intérieur	<input type="checkbox"/>	<input type="checkbox"/>
Projecteurs anti-brouillard à l'avant	<input type="checkbox"/>	<input type="checkbox"/>
Feux de brouillard à l'arrière	<input type="checkbox"/>	<input type="checkbox"/>
Avertisseur sonore d'oubli d'extinction des feux	<input type="checkbox"/>	<input type="checkbox"/>
Rétroviseur intérieur jour/nuit	<input type="checkbox"/>	<input type="checkbox"/>
Bouchon de réservoir de carburant fermant à clé (noir)	<input type="checkbox"/>	<input type="checkbox"/>
Roue de secours intégrée	<input type="checkbox"/>	<input type="checkbox"/>
Essuie-glace à 3 vitesses dont une intermittente avec système de temporisation	<input type="checkbox"/>	<input type="checkbox"/>
Silencieux avec double échappement elliptique chromé	<input type="checkbox"/>	<input type="checkbox"/>

Les informations concernant les caractéristiques techniques, les équipements et les versions sont celles connues à la date de publication de ce document. Les illustrations photographiques sont non contractuelles et peuvent présenter des véhicules avec des accessoires ou des équipements en option avec supplément de prix. Le constructeur se réserve le droit de modifier les caractéristiques techniques et les équipements des véhicules sans préavis. Le constructeur est responsable des erreurs typographiques pouvant s'être glissées dans ce document. RC Cusset 712 000 272, octobre 2009

X-TOO S DESIGN



Rouge



Blanc Glacier

X-TOO S SPORT PLUS



Vert Opale métal



Gris Silver métal



Bleu Cyclade métal



Beige Sahara



Or Blanc métal



Noir Ebène



AUTOMOBILES LIGIER FRANCE
105, route d'Hauterive 03 200 Abrest
Tél. : 04 70 58 83 83 Fax : 04 70 32 27 97
contact : info@automobiles-ligier.com

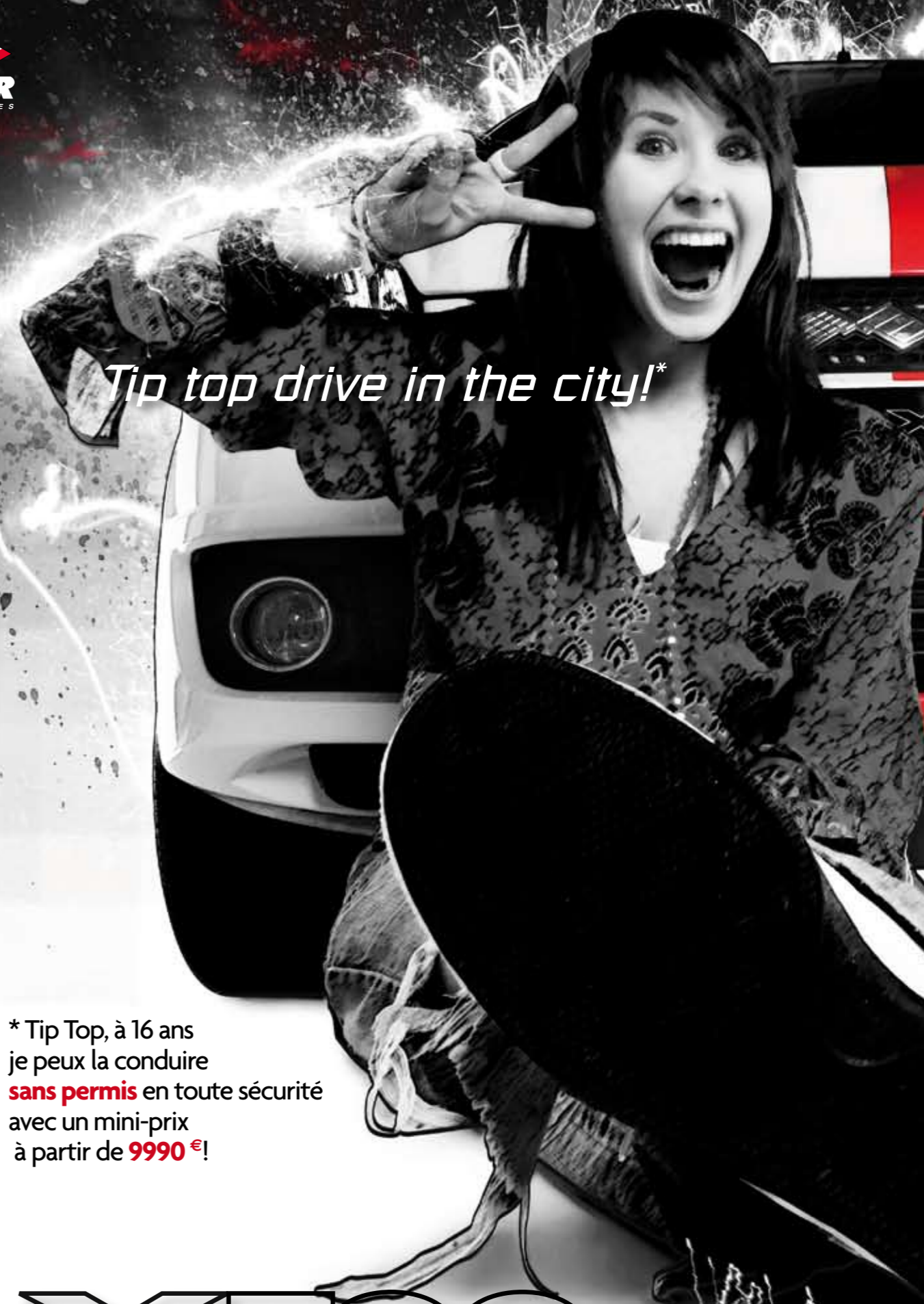

*Tip top drive in the city!**

* Tip Top, à 16 ans je peux la conduire sans permis en toute sécurité avec un mini-prix à partir de 9990 €!

X-TOO S



La X-Too S est proposée en version quadricycle léger (4 KW) accessible sans permis pour les conducteurs nés avant le 1^{er} janvier 1988 ou à partir de 16 ans pour les personnes nées après cette date, et titulaires du permis BSR (option quadricycle léger).

www.automobiles-ligier.com



Sélection de la vitesse précise toute en douceur, et mariage harmonieux des matières.

Le système exclusif «Dual Drive» développé par Automobile Ligier, permet un changement de vitesse très doux. Marche avant, point mort, marche arrière, la conduite de la Ligier X-Too S est adaptée à une utilisation urbaine. L'utilisation de finition aluminium et de tissus soigneusement sélectionnés dégage une impression de confort



Look ravageur compact avec 1,5 m³ de volume utile.

Avec son style sportif et ses lignes élégantes, la Ligier X-Too S ne passe pas inaperçue. Très compacte, elle offre un grand volume utile dans l'habitacle et ne vous prive de rien à l'intérieur comme à l'extérieur.



Ordinateur embarqué.

Avec sa nouvelle planche de bord avant-gardiste équipée d'un ordinateur, vous disposez d'un véritable assistant personnel : vitesse, consommation, alerte de révision, température extérieure, alertes de sécurité, tout est là pour vous rendre la vie agréable au volant de la Ligier X-Too S.



*Tip top drive on the beach!**

La nouvelle Ligier X-Too S a été conçue pour répondre aux attentes des jeunes de 16 à 77 ans. Sans permis et conduisible à partir de 16 ans** ce nouveau modèle offre le meilleur rapport qualité prix équipements du marché. Ses dimensions compactes, son volume intérieur généreux, son style et ses équipements vont séduire toute les générations de conductrices et conducteurs.

* sans permis, pour les loisirs ou travailler, c'est top!